

Urso Mathilde

Km 4 départementale6086
Route d'avignon
30 320 Marguerittes

Tel : 06 47 79 99 61

E-mail : mathildeurso0893@gmail.com

Autonome- Dynamique

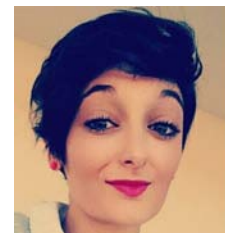

Langues : notion d'anglais.
24 ans- Permis B- Véhiculée

Un cursus scolaire orienté vers le social

2017 : Diplôme d'État d'Aide Médico Psychologique

2014 : Baccalauréat Sciences et Technologies de la Santé et du Social, Lycée Saint Stanislas Nîmes

2012 : BEP Carrières Sanitaires et Sociales, à la CCI de Nîmes.

La vie professionnelle

Juillet-Août 2017 :

Vendeuse à Riu Paris, Nîmes.

Janvier-Juin 2017 :

Responsable d'Accueil Super U, Marguerittes.

Mai-Septembre 2016 :

Stage en accueil de jour, EHPAD Indigo, Nîmes.

Janvier-Mai 2016 :

Stage Aide Médico Psychologique, Centre de protection infantile, Nîmes.

Juillet 2015 :

Agent de service hospitalier à La Polyclinique du Grand Sud, Nîmes.

Septembre-Novembre 2015 :

Agent polyvalent à l'école Saint Baudile, Nîmes.

Octobre 2014-Juin 2015 :

Agent de caisse à Castorama, Nîmes.

Janvier 2013-Mars 2014 :

Agent Polyvalent au Kfc, Nîmes.

Juin 2012 :

Stage à l'hôpital Ruffi, Nîmes.

Mars 2012 :

Aide maternelle à l'école La Valsainte, Nîmes.

2009-2011 :

Aide maternelle à l'école Saint baudile, Nîmes.

Le plus

Passions : Cinéma, lecture, animaux.

Loisirs : Sport, VTT, sorties de groupe.

Mathilde URSO

Km4 Départementale 6086 Route d'Avignon
30 230 Marguerittes
mathildeurso0893@gmail.com
Tel : 06 47 79 99 61

Objet : Demande spontanée.

Pièce jointe : Curriculum Vitae.

Madame, Monsieur

Actuellement à la recherche d'un emploi, je souhaiterais vivement mettre mes compétences au service de votre établissement spécialisé. En effet, étant jeune diplômée, j'ai pu lors de ma formation d'aide médico psychologique acquérir de solides bases. Et ainsi me rendre compte qu'apporter mon savoir auprès de personnes en difficulté confirme ma prédilection. C'est le cas, essayer d'améliorer leur quotidien tout en prenant en compte leurs besoins et désirs est la base du métier d'aide médico psychologique. C'est à travers cette expérience unique que j'ai pu découvrir le vrai but ce métier, c'est pourquoi je vous sou mets aujourd'hui ma candidature pour un poste qui serait disponible à partir du mois de septembre.

Dynamique, enthousiaste et souriante, je n'ai aucune difficulté à travailler en équipe dans le total respect de l'autre. Au sein de votre établissement, je saurai faire preuve de rigueur, d'écoute et de remise en question. Responsable et ouverte, je m'adapte avec grandes facilités à toutes situations qu'impose notre métier. De plus, de part mes diverses expériences professionnelles je sais faire preuve d'adaptabilité et de professionnalisme dans toutes circonstances. En effet, depuis mon Bac Sciences et Technologies de la Santé et du Social, j'ai su être autonome pour m'assumer dans la vie quotidienne. Pour cela, j'ai pratiqué plusieurs emplois dans divers domaines (restauration rapide, grande chaîne de bricolage..). Ayant le souci de l'autre, c'est naturellement que je me suis tournée vers la formation d'aide médico psychologique. J'ai donc pu découvrir ce qu'était le métier du social. Et confirmer ainsi ma voie professionnelle. Dotée d'un caractère naturellement joyeux et agréable, je pense que mon intégration au sein de vos équipes sera rapide. Pour toutes ces raisons, je pense avoir ma place au sein de votre établissement. Afin de vous livrer un aperçu de mes compétences, je vous laisse ci joint mon CV.

Je reste bien entendu à votre disposition pour toute question ou remarque de votre part. En espérant pouvoir prochainement vous exposer plus en détail mes motivations et ainsi vous montrer mon professionnalisme, je vous prie d'agréer, Monsieur, Madame, l'expression de mes sentiments respectueux.

Mathilde Urso