

Manon Commaret

Psychologue Neuropsychologue

Casa Poerava
Scaglione
20166 Porticcio
☎ 0681433098

✉ manon.commaret@gmail.com

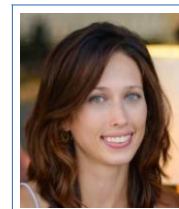

Objectifs professionnels

Je cherche à exercer en tant que **Psychologue spécialisée en neuropsychologie** auprès d'une **population infanto-juvénile** ou **adulte** présentant des **difficultés cognitives invalidantes**.

Compétences

Réalisation d'anamnèses complètes renforcées par une observation clinique minutieuse, **suivi et soutien psychologique, évaluation du fonctionnement cognitif et socio-émotionnel des patients**, synthèse et restitution des informations, **entretiens d'information thérapeutique auprès des aidants et des soignants**, encadrement de **séances de remédiation et/ou de stimulation cognitive**, d'ateliers thérapeutiques et de groupes de paroles.

Expériences professionnelles

- Depuis le 06/03/17 **Classe ULIS TSA et différents groupes d'âge IME**, CDI Temps partiel, IME des Moulins Blancs ADAPEI de Corse du sud - AJACCIO.
- Du 01/12/15 au 31/08/17 **Activité libérale** auprès d'enfants et d'adolescents, Temps partiel, Centre thérapeutique Sur un Nuage - AJACCIO.
- Du 01/09/15 au 31/08/16 **Unité d'Enseignement TED et SESSAD Autisme et TED**, CDI temps partiel, - BIGUGLIA.
- Du 01/10/14 au 31/08/15 **Consultation mémoire et Equipe Mobile de Gériatrie**, CDI Temps plein, Centre Hospitalier de Mende.
- 2015 **Cours magistraux dispensés: Vocabulaire, courants de pensées et de thérapies en psychologie - Du normal au pathologique - Sensibilisation à la Neuropsychologie des démences**, IFSI, Centre Hospitalier de Mende.
- 2013/2014 **Travaux Encadrés de Recherche**, Coopération Inter-hémisphérique chez des patients présentant un trouble bipolaire, Centre Hospitalier Universitaire de Grenoble.
- 2013/2014 **Stage - Hôpital de jour de Gériatrie et Unité Cognitivo-Comportementale**, Centre Hospitalier Universitaire de Grenoble, 400 heures.
- 2013 **Stage - Centre Expert pour l'évaluation des troubles bipolaires et unité de psychiatrie adulte**, Centre Hospitalier Universitaire de Grenoble, 160 heures.
- 2013 **Stage - Unité Neuro-Vasculaire et hôpital de jour de neurologie**, Centre Hospitalier Universitaire de Grenoble, 120 heures.
- 2012 **Stage - Hôpital de jour de Gériatrie et Unité Cognitivo-Comportementale**, Centre Hospitalier Universitaire de Grenoble, 200 heures.
- 2012 **Stage - Pôle gériatrique**, Clinique Lyon Lumière, Meyzieu, 90 heures.
- 2012 **Stage - Centre d'évaluation et de diagnostic de l'autisme et Unité Fonctionnelle des troubles du Langage**, Le Vinatier, CHU Lyon Est, 105 heures.

2012 **Stage - Centre pédiatrique de dépistage des troubles des apprentissages et du langage**, Hôpital Femme, Mère, Enfant, CHU Lyon Est, 72 heures.

Formations complémentaires

- 2020-2025 **Ecole de Médecine Psychosomatique**, Formation à l'approche psychosomatique et à la psychothérapie (5 sessions de deux jours par an sur 5 ans - Obtention du titre de Psychosomaticien), EMP de Nîmes.
- 2018 **EDI formation - Module F12**, *Stratégie éducative pour une communication visualisée* (21h), IME des Moulins Blancs.
- 2017 et 2019 **Formation PYRAMID-PECS FRANCE**, *PECS Niveau 1: bases théoriques de l'Approche Pyramidale de l'Education, apprentissage détaillé des six phases du PECS, mise en pratique et confrontation à des situations problématiques* (15h) + **Supervision** depuis 2019, IME des Moulins Blancs.
- 2015 **EDI Formation - Modules F12, F15 et F24**, *PECS : les stratégies et les moyens pour une communication concrète* (21h); *Autisme, évaluation et interventions organisationnelles* (21h); *ABA : Analyse Behaviorale Appliquée à l'éducation de la personne avec autisme* (35h), Sessad Biguglia.
- 2015 **Colloque - La maladie d'Alzheimer et troubles apparentés**, 1 jour, Association France Alzheimer - Saint-Christol-lez-Alès.
- 2015 **Formation en Soins Palliatifs, initiation toucher-massage et sensibilisation théorie des 5 sens**, 5 jours, Centre Hospitalier de Mende.

Diplômes et Études

- 2013/2014 **Master 2 Professionnel Psychologie Spécialité Neuropsychologie**, Université de Savoie, Chambéry.
- 2011/2012 **Licence Psychologie**, Université Pierre-Mendès France, Grenoble.
- 2006/2007 **Baccalauréat Littéraire**, Lycée Jean-Vigo, Millau.

Autres Expériences

- 2021 **Bénévolat à la Croix Rouge Française**, Ajaccio.
- 2012/2013 **Aide aux devoirs classe de primaire**, *Maison de quartier*, Eybens.
- 2011 **Observation en Psychologie clinique - Centre d'Aide pour le Travail et maison de retraite**, *Association « les Charmettes »*, Millau, 8 jours.
- 2011 **Observation en Psychologie clinique - Bilans pédopsychiatriques**, *Service de Pédopsychiatrie*, Saint-Affrique, 2 jours.

Autres compétences

- Anglais **En cours de perfectionnement**
- Word-Excel **Maitrise de base**
- Qualités Agréable, rigoureuse, perfectionniste et tenace, motivée, ponctuelle, apprécie le travail d'équipe